

presentazione sintetica

Esperto nella **progettazione esecutiva integrale e coordinata** di opere pubbliche di edilizia e infrastrutture con particolare riferimento ad opere di restauro e di inserimento ambientale. Ha acquisito diverse ed approfondite esperienze nel campo del **design industriale** a partire da una decennale collaborazione con Dino Gavina e successivamente operando con diverse aziende, anche del settore meccanico. Ha acquisito competenze e specifica esperienza come **responsabile del controllo delle procedure di produzione e certificazione di qualità**. Al suo attivo ci sono collaborazioni nell'editoria relativa al design e partecipazioni a specifiche conferenze e lezioni.

Consolidata conoscenza dell'ambito professionale per quanto riguarda procedure di approvazione e di gestione complessiva dell'intera filiera della progettazione in qualità di Direttore Tecnico. Capacità di coordinamento della relativa progettazione preliminare, definitiva ed esecutiva, della Direzione dei Lavori e delle figure professionali coinvolte sia nella progettazione che nella esecuzione dei lavori, in particolare in ambito pubblico.

L'esperienza nell'ambito delle opere pubbliche è stata maturata attraverso la progettazione e l'esecuzione anche di opere di urbanizzazione (piani particolareggiati), di interventi ambientali (relazioni paesaggistiche e piani di escavazione) ed infrastrutturali (strade, sottoservizi e opere idrauliche).

studi - qualifiche

1983

Diploma di Maturità Tecnica presso l'I.T.I.S. L. Nobili con votazione 58/60

1995

Diploma di laurea di Dottore in Architettura presso la Facoltà di Architettura dell'Università degli Studi di Firenze; indirizzo: *Tutela e Recupero del Patrimonio Storico e Architettonico*

1995

Abilitazione all'esercizio della professione di architetto, ottenuta presso la Facoltà di Architettura dell'Università degli Studi di Firenze

1996

Iscrizione all'Ordine degli Architetti di Reggio Emilia con il n° 303

1995-1999

Membro della Commissione Edilizia del Comune di Montecchio Emilia.

dal 2008-2013

responsabile RSGQ per lo Studio Binini - Architetti & Ingegneri Associati e per la BininiPartners s.r.l.

dal 2010-2014

Membro della Commissione per la qualità Architettonica ed il Paesaggio di Montecchio Emilia.

attestati di frequenza

1986

Corso di aggiornamento organizzato da I.P.S.O.A. del 1986 su "La programmazione della produzione"

1996

Corso di aggiornamento sulla progettazione di giardini e manutenzione del verde.

1998

Corso introduttivo **ANAB** (Associazione Nazionale Architettura Bioecologica) a Bologna: "La qualità ecologica degli interventi edilizi".

2010

Corso Paesaggio: conoscere e intervenire, indirizzi per elaborare la relazione paesaggistica.

2014/2015

Conoscitesselo_LAB: corso-laboratorio di imprenditoria condivisa (promosso da Kaiti Expansion, curato da IMPRENDITORI)

pubblicazioni

2009

M. Denti, modernità e tradizione, do ityourself, quando il legno si decora e schede critiche relative ai progetti di design in R. Masiero e M. Maguolo (a cura di) "afra e tobia scarpa architetti 1959-1999 – tobia scarpa architetto 2000-2009", Electa Architettura, Milano 2009

convegni e conferenze

2010

M. Denti, intervento nell'ambito della conferenza Bologna, Giappone: Takahama, il design, nella serie di incontri di "Gavina.NAVIGA" in occasione della mostra Dino Gavina "Lampi di design" (MAMbo, 23.09.2010-26.12.2010)

esperienza professionale

Dal 1985 al 1990 ricopre ruolo di responsabile della programmazione della produzione presso il Settore Infissi della Coopsette (poi Teleya) di S. Ilario d'Enza.

Nel 1990 intraprende la libera professione come progettista e designer in collaborazione con Silvio Binini nello Studio Progetti, attraverso incarichi diretti o in collaborazione con altri studi tecnici e professionali

Nel 1996 ha fondato lo "STUDIO PROGETTI ARCHITETTI ASSOCIATI" di Silvio Binini e Marco Denti, con sede a S. Polo d'Enza in Via R. Dall'Aglio N°3 tel/fax 0522/874056, poi confluito nello Studio Binini - Architetti & Ingegneri Associati.

Dal 2001 al 2012 è Socio dello Studio Binini - Architetti & Ingegneri Associati, oggi Binini Associati.

Dal 2009 al 2012, è Socio e Direttore Tecnico nella Società di Ingegneria BininiPartners S.r.l.

A partire dal 2008 e fino al 2014 ricopre il ruolo di responsabile della qualità (RSGQ) per entrambe le strutture professionali

Dal 2013 partecipa, come co-fondatore, all'attività dell'agenzia di consulenza e progettazione TOO DESIGN CONSULTANCY. Lo studio si connota come gruppo di lavoro fluido e articolato secondo diverse figure professionali, soprattutto orientato ad integrare i temi dell'interazione digitale e della comunicazione al processo progettuale tradizionale.

2015 (in corso) Format per la narrazione territoriale, ARU

Ideazione e marchio proprietario (con arch. Monica Gambini e arch. Francesco Bagni)

Partnership: Too Design Consultancy, Sarba, Purple Network

2015 (in corso) Sviluppo di collezione di sedute multifunzione per luoghi pubblici

Incarico diretto (con arch. Monica Gambini e arch. Francesco Bagni)

Partnership: Too Design Consultancy, Sarba



2015 (in corso) Sistema faro, elemento segnalatore che supporta tecnologia digitale adottabile per diverse esigenze di inserimento ambientale (contesto urbano, contesto di rilevanza storico-monumentale)

Incarico diretto (con arch. Monica Gambini e arch. Francesco Bagni)

Partnership: Too Design Consultancy, Sarba, Purple Network



2015 (in corso) Progettazione di opere varie di manutenzione straordinaria presso vari fabbricati del complesso ospedaliero ivi compreso il padiglione Spallanzani:

adeguamento della viabilità interna nelle aree di pertinenza ospedaliera

Incarico diretto al RTP:

capogruppo: arch. Monica Gambini (progettazione e coordinamento)

mandanti: arch. Marco Denti (progettazione e coordinamento), arch. Cristina Toni (progettazione), ing. Tania Ferrarini (coordinatore sicurezza), ing. Paolo Marco Bianco (strutture), ing. Giancarlo Manghi (impianti meccanici),

p.i. Enrico Marzi (impianti elettrici)

Committente: Arcispedale Santa Maria Nuova di Reggio Emilia

Luogo: Reggio Emilia (RE)

2015 Ristrutturazione e ampliamento dell'azienda agricola sita in strada S.Polo n°52 a Montecchio Emilia (RE)

Incarico diretto (con arch. Monica Gambini)

Committente: Sig. Gianni Storchi – Storchi Az. Agricola di Storchi Gianni

Luogo: Montecchio (RE)

2015

Progettazione di opere varie di manutenzione straordinaria presso vari fabbricati del complesso ospedaliero ivi compreso il padiglione Spallanzani:

progetto di allestimento delle opere di Marco Gerra e riqualificazione dell'atrio del padiglione Spallanzani

Incarico diretto al RTP:

capogruppo: arch. Monica Gambini (progettazione e coordinamento)

mandanti: arch. Marco Denti (progettazione e coordinamento), arch. Cristina Toni (progettazione),

ing. Tania Ferrarini (coordinatore sicurezza), ing. Paolo Marco Bianco (strutture), ing. Giancarlo Manghi (impianti meccanici),

p.i. Enrico Marzi (impianti elettrici)

Committente: Arcispedale Santa Maria Nuova di Reggio Emilia

Luogo: Reggio Emilia (RE)

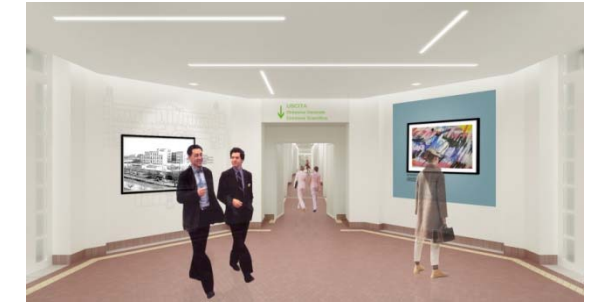

2015 (in corso) Progetto preliminare della pista ciclopedonale tra il centro urbano del comune di Sant'Ilario d'Enza e località' Ponte Enza nel comune di Gattatico

Incarico diretto (con ing. Isabella Caiti)

Committente: Emiliana Conglomerati

Stazione Appaltante: Comuni di Gattatico e Sant'Ilario d'Enza

Luogo: Sant'Ilario d'Enza (RE)

2015

Progetto preliminare dell'allestimento per la fiera del Food e Beverage "Exposium 2015 "

Incarico diretto (con arch. Monica Gambini)

Committente: Gtechnology

Luogo: Reggio Emilia (RE)



2015 (in corso) Manutenzione straordinaria dell'impianto di atletica leggera "Silvio D'Arzo" con prioritaria destinazione per l'utenza scolastica e per la pratica sportiva dei disabili, del comune di Montecchio Emilia (RE)

Incarico diretto

Committente: Comune di Montecchio Emilia (RE)

Luogo: Montecchio Emilia (RE)

2014-2015

Valorizzazione internazionale della regione Emilia-Romagna e dei suoi territori nell'ambito di Expo Milano 2015 tramite ideazione di un concept identificativo, declinazione grafica del pay off e della progettazione degli spazi istituzionali. Progettazione definitiva ed esecutiva degli spazi regionali "piazza 1" e "spazio a rotazione 2" cardo nord ovest a Expo 2015 (Milano)

Incarico diretto (con arch. Monica Gambini)

Committente: Kaiti Expansion s.r.l.

Stazione Appaltante: Regione Emilia Romagna

Luogo: Milano (MI)



2014-2015 Progetto esecutivo sistemazione aree esterne del nuovo reparto Curosurf della Chiesi farmaceutici di Parma

Incarico diretto

Committente: Dall'Aglio Amos & C. s.r.l.

Stazione Appaltante: Chiesi Farmaceutici

Luogo: Parma (PR)

2014(in corso) Progetto di massima per le opere di consolidamento e restauro della cinta muraria del castello di San Polo d'Enza

Incarico diretto

Committente: Comune di San Polo d'Enza

Luogo: San Polo d'Enza (RE)

2014(in corso) Progetto di valorizzazione e ricollocazione dei manufatti murari rinvenuti nel corso dei lavori di realizzazione del secondo lotto della variante di S. Polo d'Enza-tratto nord

Incarico diretto

Committente: Provincia di Reggio Emilia

Luogo: San Polo d'Enza (RE)

2014 Acquisizione della autorizzazione paesaggistica inerente il recupero dei ponti in muratura in zona montana

Incarico diretto

Committente: Provincia di Reggio Emilia

Luogo: Comuni di Ligonchio e Collagna (RE)

2013-2014 Progettazione preliminare, esecutiva ed il coordinamento della sicurezza in fase di progettazione relativa ai lavori di manutenzione straordinaria per: a) ampliamento blocco travaglio/parto; b) ampliamento comparto operatorio ginecologia nell'ambito dell'arcispedale S.Maria Nuova di Reggio Emilia

Incarico al RTP:

capogruppo: arch. Monica Gambini (progettazione e coordinamento)

mandanti: arch. Marco Denti (progettazione e coordinamento), arch. Giulia Irene Bertolini (progettazione),

arch. Simona Boragini (coordinatore sicurezza), ing. Paolo Marco Bianco (strutture), ing. Giancarlo Manghi (impianti meccanici), p.i. Enrico Marzi (impianti elettrici)

Committente: Arcispedale Santa Maria Nuova di Reggio Emilia

Luogo: Reggio Emilia (RE)

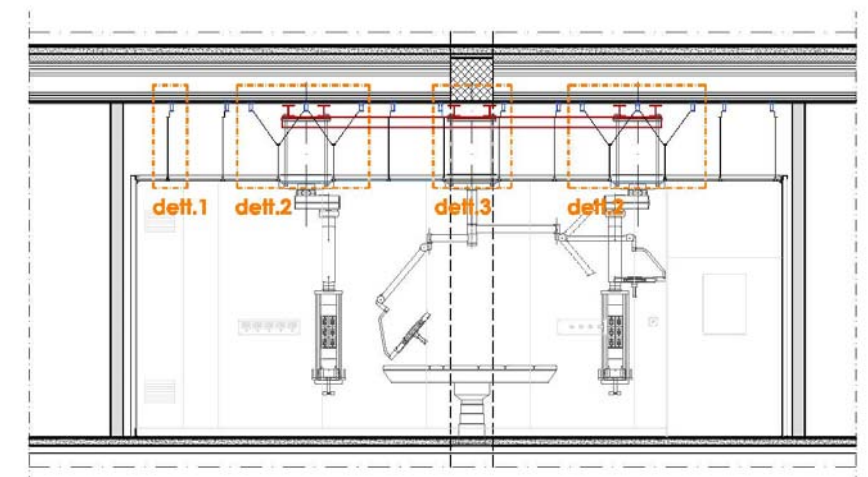

Di seguito si evidenziano, in estratto dal curriculum della Binini Associati e della BininiPartnersrl i lavori ai quali ho partecipato e dei quali sono stato a vario titolo responsabile a partire dal 2001, anno di fondazione dello Studio Binini Architetti & Ingegneri Associati (poi Binini Associati) fino a tutto il 2012.

- 2011-2013** **Progettazione definitiva ed esecutiva per la realizzazione della sede del nuovo tecnopolo regionale presso l'Università di Parma**
Collaboratore alla progettazione tecnica ed esecutiva: in qualità di SOCIO e DIRETTORE TECNICO della BininiPartners s.r.l.
Committente: Università degli Studi di Parma
Luogo: Parma
- 2011-2012** **Lavori di adeguamento dei locali del Palazzo dei Ministeri di Parma da adibire a comando provinciale dei carabinieri**
Incarico conferito all'Arch. Marco Denti della BininiPartners S.r.l.
Responsabile della progettazione architettonica, tecnica ed esecutiva: in qualità di SOCIO e DIRETTORE TECNICO della BininiPartners s.r.l.
Committente: CFC (Reggio Emilia)
Stazione Appaltante: Ministero delle Infrastrutture e dei Trasporti - Provveditorato Interregionale per le Opere Pubbliche Emilia Romagna e Marche
Luogo: Parma
- 2010-in corso** **Progettazione e direzione dei lavori di realizzazione di una piscina coperta presso il parco piscine "Al Lido" a San Polo d'Enza (RE) in via xxiv maggio n. 1**
Collaboratore alla progettazione architettonica, tecnica ed esecutiva: in qualità di SOCIO e DIRETTORE TECNICO della BininiPartners s.r.l.
Committente: Cooperativa Al Lido s.r.l. (San Polo d'Enza – RE)
Luogo: San Polo d'Enza (RE)
- 2010** **Progettazione e direzione dei lavori di realizzazione nuovo centro diurno assistenziale e socio-riabilitativo per disabili a Traversetolo (PR)**
Coprogettista responsabile della progettazione architettonica, tecnica ed esecutiva: in qualità di SOCIO e DIRETTORE TECNICO della BininiPartners s.r.l.
Committente: Comune di Traversetolo (PR)
Luogo: Traversetolo (PR)
- 2009** **Progettazione, integrale e coordinata, consulenza tecnica specialistica generale con relative prestazioni accessorie, per la realizzazione dell'ampliamento e della ristrutturazione completa dell'ospedale di al Zawia a Tripoli.**
Collaboratore alla progettazione tecnica ed esecutiva: in qualità di SOCIO e DIRETTORE TECNICO della BininiPartners s.r.l.
Committente: Pascucci & Vannucci S.P.A. (Macerata Feltria).
Luogo: Al Zawia (Tripoli – Libia)
- 2008-2012** **Progettazione dell'intervento di ristrutturazione di un fabbricato nei pressi del nuovo ospedale di Sarzana per sede del servizio salute mentale e centro diurno psichiatrico**
Incarico conferito all'Arch. Marco Denti.
Responsabile della progettazione architettonica, tecnica, esecutiva e direzione lavori: in qualità di SOCIO e DIRETTORE TECNICO della BininiPartners s.r.l.
Committente: A.S.L. n. 5 Spezzino (La Spezia)
Luogo: Sarzana

- 2008-2010** **Lavori di costruzione di una palazzina residenziale e commerciale e opere di urbanizzazione interne ed esterne al comparto del pua "Pontenovo" a S. Polo d'Enza (RE).**
Collaboratore alla progettazione tecnica ed esecutiva: in qualità di SOCIO dello Studio Binini Architetti & Ingegneri Associati
Committente: IPAB Ospedale per Infermi e Cronici Carlo Sartori (RE).
Luogo: San Polo d'Enza (RE)
- 2007-2008** **Progettazione esecutiva dei lavori di ristrutturazione del padiglione Busi dell'ospedale San Camillo di Roma**
Collaboratore alla progettazione tecnica, esecutiva: in qualità di socio Studio Binini - Architetti & Ingegneri Associati.
Committente: RTI composto da CME scarl (MO) e GESTA (RE)
Luogo: Roma
- 2007-2009** **Progettazione e direzione dei lavori di realizzazione del centro commerciale in localita' Pontenovo a San Polo d'Enza (RE)**
Responsabile della progettazione architettonica, tecnica, esecutiva e direzione lavori: in qualità di SOCIO dello Studio Binini - Architetti & Ingegneri Associati.
Committente: CAMAR (Castelnovo Né Monti – RE)
Luogo: San Polo d'Enza (RE)
- 2006** **Appalto concorso per la progettazione ed esecuzione del nuovo pronto soccorso di Parma.**
Responsabile dello sviluppo della proposta tecnico-architettonica: in qualità di SOCIO dello Studio Binini Architetti & Ingegneri Associati
Committente: UniecoSoc. Coop., SiramSpA,
Luogo: Parma
- 2005-2011** **Realizzazione delle opere di urbanizzazione primaria della lottizzazione "Vecchia Puglia", e del fabbricato "Residenza Anziani".**
Coprogettista responsabile della progettazione architettonica, tecnica, esecutiva e direzione lavori: in qualità di SOCIO dello Studio Binini - Architetti & Ingegneri Associati. Incarico conferito all'Arch. Silvio Binini
Committente: Cooperativa Muratori Reggiolo
Luogo: Gattatico (RE)
- 2002** **Progetto e direzione dei lavori di riassetto della struttura ospedaliera "E. Franchini" di Montecchio Emilia (RE)**
Collaboratore alla progettazione tecnica, esecutiva e assistenza alla direzione lavori: in qualità di SOCIO dello Studio Binini - Architetti & Ingegneri Associati. Incarico conferito all'Ing. Tiziano Binini
Committente: Azienda U.S.L. di Reggio Emilia
Luogo: Montecchio Emilia (RE)
- 2002** **Realizzazione del pronto soccorso oculistico al piano terra del nuovo edificio, sottostante al blocco operatorio.**
Collaboratore alla progettazione tecnica ed esecutiva: in qualità di SOCIO dello Studio Binini - Architetti & Ingegneri Associati. Incarico conferito all'Ing. Tiziano Binini
Committente: Azienda Ospedaliera di Careggi
Luogo: Firenze

- 2000-2005** **Opere di completamento del polo scolastico di Guastalla (RE) provincia di Reggio Emilia**
Collaboratore alla progettazione tecnica ed esecutiva: in qualità di SOCIO dello Studio Binini - Architetti & Ingegneri Associati.
Committente progettazione: Global service: Orion, Teckal, Coopservice, Energy Service
Committente direzione lavori: Provincia di Reggio Emilia
Luogo: Guastalla (RE)
- 2000-2001** **Riordino e ristrutturazione tre villette di abitazione e cura per la riqualificazione dei servizi psichiatrici all'interno del complesso S. Lazzaro (RE)**
Collaboratore alla progettazione architettonica, tecnica ed esecutiva: in qualità di SOCIO dello Studio Binini - Architetti & Ingegneri Associati.
Committente: Azienda USL di Reggio Emilia
Luogo: Reggio Emilia
- 1999** **Progettazione e direzione dei lavori di adeguamento normativo antincendio e impiantistico dell'ospedale "S. Anna" di Castelnovo Ne' Monti (RE)**
Collaboratore alla progettazione architettonica, tecnica ed esecutiva: in qualità di SOCIO dello Studio Binini - Architetti & Ingegneri Associati.
Committente: Azienda USL di Reggio Emilia
Luogo: Castelnovo né Monti (RE)
- 1997-2003** **Ristrutturazione ex teatro a Ciano d'Enza da adibire a centro culturale polivalente**
Coprogettista responsabile per la progettazione e per la direzione lavori: in qualità di SOCIO dello Studio Binini - Architetti & Ingegneri Associati.
Committente: Comune di Canossa
Luogo: Ciano d'Enza (RE)

Di seguito si evidenziano, in estratto dal curriculum della Binini Associati e della BininiPartnerssrl i lavori ai quali ho partecipato e dei quali sono stato a vario titolo responsabile a partire dal 2001, anno di fondazione dello Studio Binini Architetti & Ingegneri Associati (poi Binini Associati) fino a tutto il 2012.

- 2009** **Studio idraulico relativo allo smaltimento delle acque meteoriche e loro riutilizzo nell'area destinata al nodo intermodale della stazione TAV Mediopadana.**
Collaboratore alla progettazione: in qualità di SOCIO dello Studio Binini - Architetti & Ingegneri Associati.
Committente: Comune di Reggio Emilia
Luogo: Reggio Emilia
- 2008-2009** **Progettazione preliminare, definitiva ed esecutiva per la realizzazione di un collegamento ciclopedonale sulla cremonese in comune di Mantova.**
Collaboratore alla progettazione tecnica ed esecutiva: in qualità di SOCIO dello Studio Binini - Architetti & Ingegneri Associati.
Committente: Comune di Mantova
Luogo: Mantova
- 2006-2007** **Studio ed analisi per la redazione del piano del verde del comune di Reggio Emilia**
Collaboratore allo sviluppo progettuale: in qualità di SOCIO dello Studio Binini - Architetti & Ingegneri Associati.
Committente: Comune di Reggio Emilia
Luogo: Reggio Emilia
- 2005-2007** **Progettazione e direzione dei lavori di realizzazione dell'impianto idroelettrico di Fontaneto**
Collaboratore alla progettazione architettonica: in qualità di SOCIO dello studio Binini - Architetti & Ingegneri Associati.
Committente: Energenza s.r.l. (San Polo d'Enza – RE)
Luogo: Traversetolo (PR)
- 2006-in corso** **Lavori di rifacimento di piazza Fiume a Scandiano (RE)**
Incarico: Ing. Tiziano Binini e Arch. Marco Denti
Coprogettista responsabile per la progettazione architettonica e tecnica: in qualità di SOCIO dello Studio Binini - Architetti & Ingegneri Associati.
Committente: Comune di Scandiano (RE)
Luogo: Scandiano (RE)
- 2005-2006** **Inserimento architettonico ed ambientale delle opere di messa in sicurezza, di consolidamento delle reti infrastrutturale e della viabilità previste per il movimento franoso del borgo di Rossena (RE)**
Collaboratore alla progettazione di inserimento ambientale ed esecutiva: in qualità di SOCIO dello Studio Binini - Architetti & Ingegneri Associati.

Committente: Comune di Canossa (RE)

Luogo: Rossena (RE)

2002-2008 Riqualificazione del parco urbano “Bosco dell’Impero” e delle aree circostanti

Incarico: Ing. Tiziano Binini e Arch. Marco Denti

Coprogettista responsabile per la progettazione architettonica, tecnica e di assistenza alla direzione lavori: in qualità di SOCIO dello Studio Binini - Architetti & Ingegneri Associati.

Luogo: Comune di Canossa (RE)

2002-2003 Intervento di risanamento conservativo con ampliamento della superficie utile del 20 % di edificio esistente in via Tiarini n° 1 a Reggio Emilia

Incarico: Arch. Marco Denti

Progettista responsabile per la progettazione architettonica, tecnica e di direzione lavori: in qualità di SOCIO dello Studio Binini - Architetti & Ingegneri Associati.

Committente: Sig. Roberto Margini (RE)

Luogo: Reggio Emilia

1997-2002 Progettazione preliminare definitiva ed esecutiva dell'arredo urbano del piazzale antistante la chiesa e del viale del cimitero di Barco di Bibbiano (RE)

Incarico: Ing. Tiziano Binini, Arch. Silvio Binini e Arch. Marco Denti

Coprogettista responsabile per la progettazione architettonica, tecnica e direzione lavori: in qualità di SOCIO dello Studio Binini - Architetti & Ingegneri Associati.

Committente: Comune di Bibbiano (RE)

Luogo: Barco di Bibbiano (RE)