

studi - qualifiche

1985

Diploma di maturità scientifica al Liceo Scientifico "Lazzaro Spallanzani" di Reggio Emilia

1995

Diploma di laurea di Dottore in Architettura presso la Facoltà di Architettura dell'Università degli Studi di Firenze; indirizzo: *Tutela e Recupero del Patrimonio Storico e Architettonico*.

Tesi: "Abbazia della S. Trinità (sec. XII) di Campagnola Emilia: studio della fabbrica e ricerca delle cause dei dissesti"

Prof. Carlo Blasi - votazione 110 Lode/110

1996

Abilitazione all'esercizio della professione di architetto, ottenuta presso la Facoltà di Architettura dell'Università degli Studi di Firenze

1997

Iscrizione all'Ordine degli Architetti di Reggio Emilia con il n° 334

attestati di frequenza

1998 bologna

corso introduttivo **ANAB** (Associazione Nazionale Architettura Bioecologica) "La qualità ecologica degli interventi edilizi".

2006 bolzano

corso base **CasaClima**.

2007 reggio emilia

modulo avanzato "**Architettura&Energia**", Università degli Studi di Ferrara

2015

Corso "**Il patrimonio ecclesiale - il progetto per i beni culturali nella ricostruzione post-sisma 2012**", organizzato dagli ordini Architetti delle provincie di Modena e Reggio Emilia, con la coll. della Direzione Regionale per i BB.CC.PP. dell'emilia Romagna.

presentazione sintetica

Dal 1995 ho acquisito esperienza nella **progettazione esecutiva integrale e coordinata** di opere pubbliche, in particolare negli ambiti del **restauro architettonico e di beni vincolati**, e dell'**allestimento museografico** per musei, mostre temporanee e spazi espositivi in genere.

Ho avuto l'opportunità di occuparmi di **progettazione architettonica**, ristrutturazione e adeguamento funzionale di edifici a servizio di complessi ospedalieri e privati, e di sperimentare una progettazione "costruttiva" per la realizzazione di un prototipo di casa in legno.

Rivolgo un'attenzione particolare alla **trasformazione sostenibile dell'esistente**, sia edilizio che paesaggistico-territoriale, tramite azioni di recupero degli aspetti identitari e di riadattamento alle esigenze contemporanee, socio-funzionali, economiche e tecno-estetiche.

Grazie al lavoro su progetti complessi, ho acquisito ottime competenze organizzative e di coordinamento di tutte le figure professionali coinvolte sia nelle diverse fasi di Progettazione (preliminare, definitiva ed esecutiva) che nella Direzione dei Lavori.

esperienza professionale

Dal 1995 al 2001 ho svolto una continua collaborazione professionale con l'**arch. Mauro Severi** di Reggio Emilia, soprattutto nell'ambito del restauro e dell'allestimento museale.

Dal 2001 ho svolto con lo **studio Binini Architetti & Ingegneri** di Reggio Emilia la mia attività professionale come collaboratore fino al 2005, e dal 2005 al 2007 come **Associato**.

Dal **01.01.2008** svolgo attività di libera professione

Dal **2013** partecipo, come co-fondatrice, all'attività dell'agenzia di consulenza e progettazione **TOO design consultancy**. Lo studio si connota come gruppo di lavoro fluido e articolato secondo diverse figure professionali, soprattutto orientato ad integrare i temi dell'interazione digitale e della comunicazione al processo progettuale tradizionale.

2015 (in corso) Progettazione ed esecuzione lavori di straordinaria manutenzione ed adeguamento al d.lgs 81/2008 dei locali ubicati nell'edificio demaniale denominato "Palazzo di Riserva" - Parma

RTP: capogruppo: arch. Alessandro Canovi (progettazione)

mandanti: arch. **Monica Gambini (progettazione e coordinamento)**, arch. Michela Dallari (progettazione), ing. Giancarlo Manghi (impianti meccanici), p.i. Enrico Marzi (impianti elettrici)

Committente: Dall'aglio Amos (Cavriago - RE)

Stazione Appaltante: Ministero delle Infrastrutture e dei Trasporti - Provveditorato Interregionale per le Opere Pubbliche Lombardia Emilia Romagna

2014 Redazione di elaborati progettuali per la valutazione tematica mediante inserimento paesaggistico generale inerenti l'acquisizione dell'autorizzazione paesaggistica nel caso di recupero dei ponti in zona montana (RE)

Committente: Provincia di Reggio Emilia

2013 Progettazione preliminare dei lavori di ripristino e miglioramento sismico del cimitero di Reggiolo posto in via IV novembre

RTP: capogruppo: arch. **Monica Gambini** (progettazione architettonica e coordinamento)

mandanti: ing. Marco Simonazzi (progettazione strutture), arch. G.I. Bertolini (progettazione)

Committente: Comune di Reggiolo (RE)

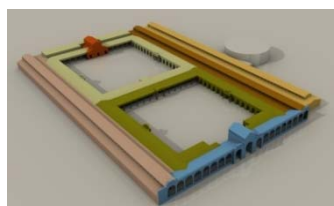

2003-2004 Restauro conservativo delle decorazioni delle volte di navata, transetto e presbiterio della chiesa di SS. Pietro e Prospero (RE)

progettazione e direzione lavori con arch. Giancarlo Grassi

Committente: Parrocchia dei SS. Pietro e Prospero

2001 Restauro dei dipinti della cupola della chiesa di SS. Pietro e Prospero (RE)

progettazione e direzione artistica con arch. Giancarlo Grassi

Committente: Parrocchia dei SS. Pietro e Prospero

2001 Restauro del rilievo in stucco "Cristo Risorto" di Paolo Emilio Besenzi (1624-66) e dei paramenti murari della sagrestia della chiesa di SS. Pietro e Prospero (RE)

progettazione e direzione lavori con arch. Giancarlo Grassi

Committente: Parrocchia dei SS. Pietro e Prospero

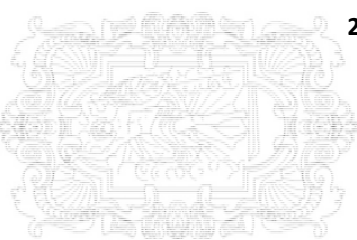
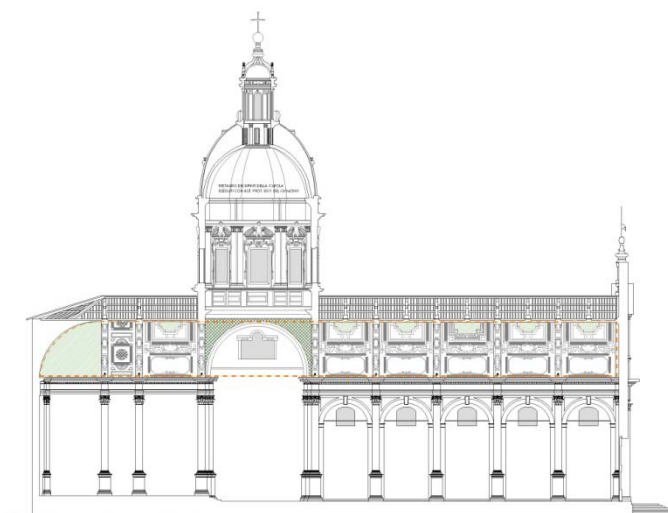
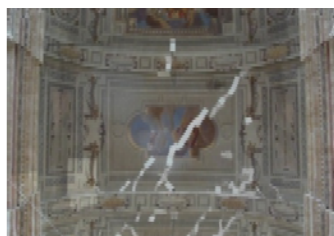

collaborazioni con lo studio Architetto Mauro Severi (Reggio Emilia)

2000 – 2001 Restauro dell'appartamento centrale di Palazzo Rangone (RE)

Committente: privato

1996 – 2000 Restauro conservativo della basilica di San Prospero (reggio emilia)

coll. progettazione e direzione lavori

Committente: Comitato per le celebrazioni del primo millennio dalla fondazione della Basilica di S. Prospero

Rif. bibl. M. Mussini (a cura), San Prospero. La basilica del patrono di Reggio Emilia, mi, 2005

1997 – 2001 Restauro e nuovo allestimento del Museo Lapidario Estense (Modena)

coll. progettazione e direzione lavori

Committente: Soprintendenza per i BB. AA. AA delle Province di MO e RE

1999 – 2000 Restauro della sala conferenze e sala putti del Palazzo dei Principi di Correggio (RE), intitolate a "Arrigo Recordati"

coll. progettazione e direzione lavori

Committente: Recordati

1996 – 2000 Restauro e adeguamento funzionale dell'ex convento di S. Francesco a Correggio (RE) - ripristino danni sisma 15.10.96

coll. progettazione e direzione lavori

Committente: Comune di Correggio – Provincia di Reggio Emilia

1997 – 1999 Restauro dell'ala ovest di Palazzo dei Principi a Correggio (RE): ripristino danni sisma 15.10.96

coll. progettazione e direzione lavori

Committente: Comune di Correggio

collaborazioni e attività di associato con lo Studio Binini (Reggio Emilia)

2009 – 2010 Restauro di soffitto decorato presso Palazzo Denaglia, Reggio Emilia

progettazione e direzione lavori con arch. Silvio Binini

Committente: privato

2006 – 2007 Lavori di ordinaria manutenzione del casello idraulico di Gualtieri sul 2° tronco di custodia del circondario di Reggio Emilia

Coprogettista e direttore operativo dei lavori

Committente: AIPO Agenzia Interregionale per il Fiume Po (Parma)

2006 – 2009 Consolidamento e restauro di solai lignei presso palazzo Denaglia, a Reggio Emilia

progettista e direttore dei lavori

Committente: privato

2001 – 2003 Ristrutturazione ex teatro a Ciano d'Enza (RE) da adibire a centro culturale polivalente

coll. alla progettazione e alla direzione artistica

Committente: Comune di Canossa (RE)

2002 – 2004 Riqualificazione ambientale e restauro di villino liberty a Reggio Emilia

coll. alla progettazione esecutiva e direzione lavori

Committente: privato



2015 (in corso) Ristrutturazione e ampliamento dell'azienda agricola sita in strada S.Polo n.52 a Montecchio Emilia (RE)

con arch. Marco Denti

Committente: STORCHI Azienda Agricola di Storchi Gianni di Montecchio Emilia (RE)

2015 (in corso) Progettazione preliminare ed esecutiva di adeguamento e riqualificazione della viabilità all'interno dell'area ospedaliera (ASMN)

RTP: capogruppo: arch. Monica Gambini (progettazione e coordinamento)

mandanti: arch. M. Denti (progettazione e coordinamento), arch. Cristina Toni (progettazione), ing. Tania Ferrarini (coordinatore sicurezza),

ing. Paolo Marco Bianco (strutture), ing. Giancarlo Manghi (impianti meccanici), p.i. Enrico Marzi (impianti elettrici)

Committente: Arcispedale Santa Maria Nuova di Reggio Emilia

2014-2015

Progettazione preliminare, definitiva ed esecutiva degli spazi istituzionali presso EXPO 2015 per la valorizzazione internazionale della Regione Emilia-Romagna

con arch. Marco Denti

consulenze specialistiche: Studio Emmeci (impianti elettrici), ing. Nigel Voak (strutture), ing. Isabella Caiti (prevenzione incendi e sicurezza)

Committente: Kaiti Expansion di Reggio Emilia

Ente appaltante: Regione Emilia Romagna



2013 – 2014

**Progettazione preliminare, esecutiva ed il coordinamento della sicurezza in fase di progettazione relativa ai lavori di manutenzione straordinaria per:
a) ampliamento blocco travaglio/parto; b) ampliamento comparto operatorio ginecologia nell'ambito dell'arcispedale S.MariaNuova di Reggio Emilia**

RTP: capogruppo: arch. Monica Gambini (progettazione e coordinamento)

mandanti: arch. M. Denti (progettazione e coordinamento), arch. G.I. Bertolini (progettazione), arch. S. Boragini (coordinatore sicurezza),

ing. P.M. Bianco (strutture), ing. G. Manghi (meccanici), p.i. E. Marzi (elettrici)

Committente: Arcispedale Santa Maria Nuova di Reggio Emilia

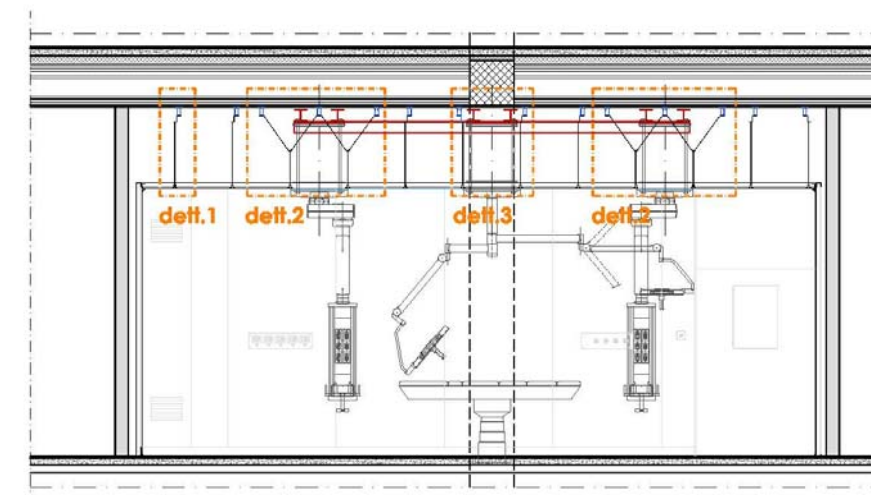

2012 - 2013

Progettazione di massima di sistemazione interna ed esterna del complesso produttivo sito in via Romagnoli a Reggiolo (RE)

con arch. Simona Boragini

Committente: privato

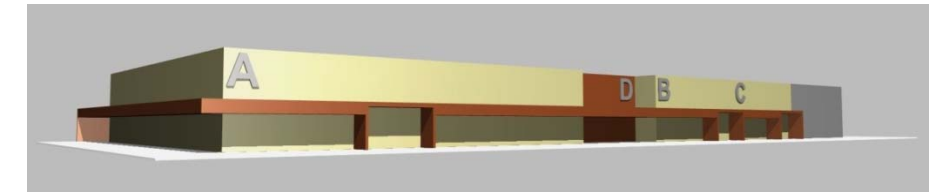

collaborazioni e attività di associato con lo Studio Binini (Reggio Emilia)

2009 - 2012

Prototipo di casa in legno adibita a "SPA"

Coprogettista e direzione lavori

Committente: Falegnameria Piccinini, Viano (RE)

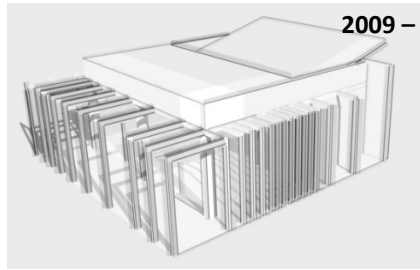

2006 - 2008

Arcispedale Santa Maria nuova di Reggio Emilia

- nuovi sportelli per il pubblico da destinarsi a servizio CUP e Cassa

- nuovi uffici amministrativi nei locali Ex-Radiologia

- nuove palestre per l'U.O. di recupero e rieducazione funzionale

- nuovo bar e piccola ristorazione

Corresponsabile alla progettazione preliminare, definitiva ed esecutiva

Committente: Arcispedale Santa Maria Nuova di Reggio Emilia

2007

Nuovi locali per la risonanza magnetica presso l'ospedale "S. Anna" di Castelnovo ne' Monti (RE)

Corresponsabile alla progettazione definitiva ed esecutiva

Committente: Azienda USL di Reggio Emilia, Distretto Castelnovo né Monti

- 2004 – 2005** **Ospedale "S.Anna" di Castelnovo ne' Monti: adeguamento delle strutture esistenti alle norme di accreditamento**
coll. progettazione definitiva ed esecutiva
Committente: Azienda USL di Reggio Emilia, Distretto Castelnovo né Monti
- 2002 – 2003** **Riassetto della struttura ospedaliera "E. Franchini" di Montecchio Emilia (RE)**
coll. alla progettazione definitiva ed esecutiva
Committente: Azienda U.S.L. di Reggio Emilia -Ospedale E. Franchini, Montecchio Emilia (RE)
- 2001 – 2007** **Riqualificazione ambientale e residenza privata a Montecavolo (RE)**
coll. alla progettazione definitiva, esecutiva e direzione lavori
Committente: privato
- 2001 – 2003** **Adeguamento normativo antincendio e impiantistico dell'ospedale "S.Anna" di Castelnovo ne' Monti (RE)**
coll. alla progettazione definitiva ed esecutiva
Committente: Azienda USL di Reggio Emilia, Distretto Castelnovo né Monti
- 2001 – 2003** **Parco estivo con palestre in acqua e strutture socio-ricreative con la ristrutturazione e riqualificazione della piscina comunale scoperta di S.Polo d'Enza (RE)**
coll. alla progettazione definitiva ed esecutiva e direzione operativa per il coordinamento generale
Committente: Cooperativa "Al Lido"

2015



Progetto di allestimento delle opere di Marco Gerra e riqualificazione dell'atrio del padiglione "Lazzaro Spallanzani"

RTP: capogruppo: arch. Monica Gambini (progettazione e coordinamento)

mandanti: arch. M. Denti (progettazione e coordinamento), ing. Tania Ferrarini (coordinatore sicurezza), coll.arch. G.I. Bertolini

Committente: Arcispedale Santa Maria Nuova di Reggio Emilia

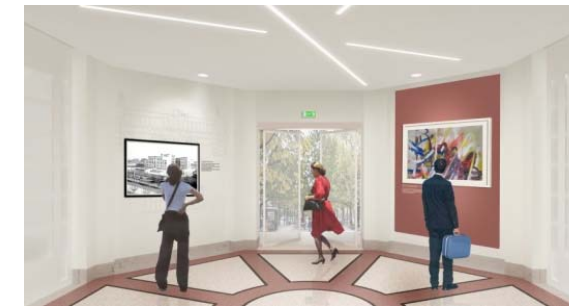

2008

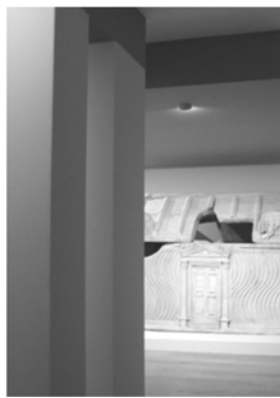

Mostra "Matilde e il tesoro dei canossa: tra castelli e città"

sede di Palazzo Magnani - Reggio Emilia, 28 agosto 2008 / 11 gennaio 2009

(responsabile generale del progetto espositivo: arch. Mauro Severi)

Committente: Provincia di Reggio Emilia

Rif. bibl.: A. Calzona (a cura), *Matilde e il tesoro dei canossa*, mi, 2008

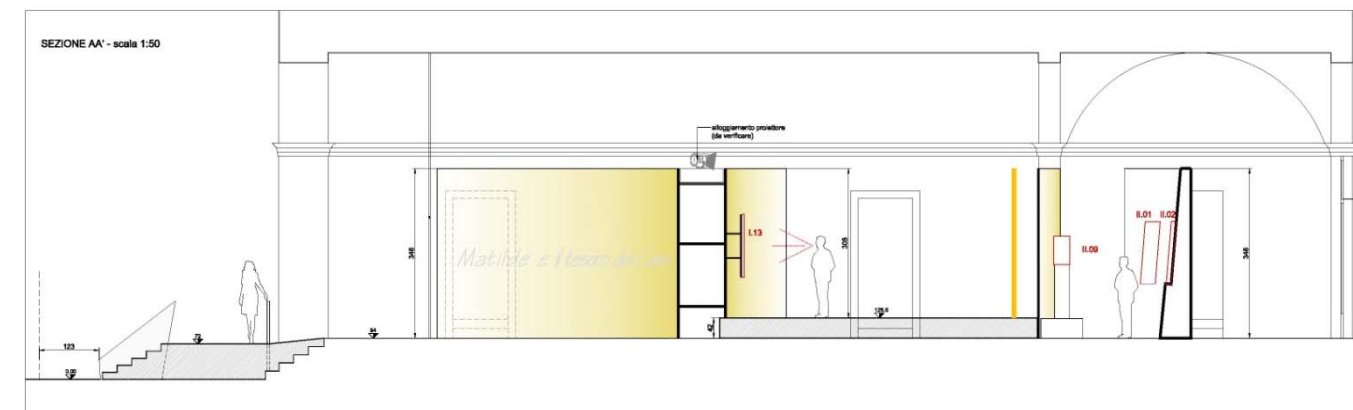

collaborazioni con lo studio Architetto Mauro Severi (Reggio Emilia)

1997 – 2001

Restauro e nuovo allestimento del Museo Lapidario Estense (Modena)

coll. progettazione e direzione lavori (prog. museografico A.Rudi)

Committente: Soprintendenza per i BB. AA. AA delle provincie di MO e RE

Rif. bibl.:

N. Giordani, G. Paolozzi Strozzi, *Museo Lapidario Estense*, Mo, 2003

N. Giordani, G. Paolozzi Strozzi (a cura di), *Il Museo Lapidario Estense. Catalogo generale*, Ve, 2005

1997 – 2001

Restauro e nuovo allestimento della Galleria Nazionale dell'Umbria

coll. progettazione

Committente: Soprintendenza per i BB. SS. AA. EE.dell'umbria

Rif. bibl.:Mauro Severi, "la Galleria Nazionale dell'Umbria" il progetto espositivo, MI, 2012

2011

Arredi della cripta (guardaroba, confessionale, inginocchiatoio, seduta) nell'ambito del restauro della cattedrale Santa Maria Assunta a Reggio Emilia

Committente: Diocesi di Reggio Emilia-Guastalla

consulenze

Redazione degli elaborati tecnico-illustrativi richiesti nei bandi di gararichiesti alle imprese/ATI/Consozi

Relazioni paesaggistiche

Accertamento dell'interesse culturale del patrimonio immobiliare per enti pubblici

grafica ed editoria

La Galleria Nazionale dell'Umbria
Il progetto espositivo



Progetto grafico editoriale

Mauro Severi, "la Galleria Nazionale dell'Umbria" il progetto espositivo, mi, 2012

concorsi

2009



Allestimento del museo archeologico di classe (5° posto per la progettazione)

con arch. Silvia Costetti, arch. Chiara Dazzi, arch. Ivan Pecorari



2011

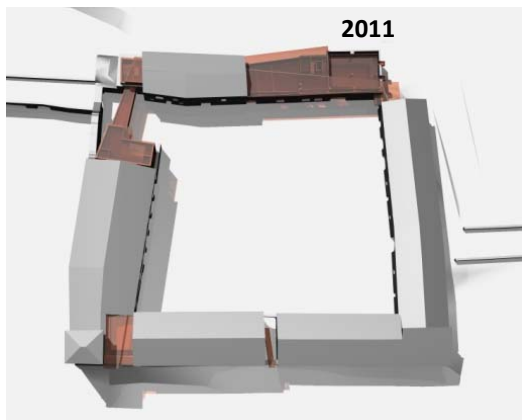

Concorso di idee per il recupero della rocca di nogarolerocca (4° posto)

con arch. Monica Zanfi, arch. Roberta Borghi

